

# PROSTORNI PLAN UREĐENJA OPĆINE ŠTEFANJE - I. IZMJENE I DOPUNE -

## 4.6. GRAĐEVINSKO PODRUČJE NASELJA BLATNICA

m 1:5000

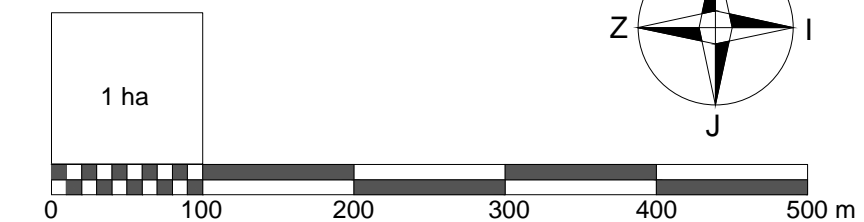

Županija:	BJELOVARSKO-BILOGORSKA ŽUPANIJA	
Općina:	<b>OPĆINA ŠTEFANJE</b>	
Naziv prostornog plana:	I. izmjene i dopune <b>PROSTORNOG PLANA UREĐENJA OPĆINE ŠTEFANJE</b>	
Naziv kartografskog prikaza:	GRAĐEVINSKO PODRUČJE NASELJA BLATNICA	
Broj kartografskog prikaza:	4.6	Mjerilo kartografskog prikaza: 1:5000
Odluka Općinskog vijeća Općine Štefanje o izradi I. izmjene i dopuna Prostornog plana uređenja područja Općine Štefanje:	Odluka Općinskog vijeća Općine Štefanje o donošenju I. izmjene i dopuna Prostornog plana uređenja Općine Štefanje: "Službeni vjesnik Općine Štefanje" broj 2/15	
Javna rasprava je objavljena: u listu: "Bjelovarski list" od 30. svibnja 2016.	Javni uvid je održan: od: 7. lipnja 2016. do: 23. lipnja 2016.	
na službenim mrežnim stranicama: - Ministarstva graditeljstva i prostornoga uređenja; - Općine Štefanje	Odgovorna osoba za provođenje javne rasprave:  Ivo Emić, načelnik Općine Štefanje	
Pečat tijela odgovornog za provođenje javne rasprave:	M.P.	
Suglasnosti i mišljenja na plan:	mišljenje Zavoda za prostorno uređenje Bjelovarsko-bilogorske županije prema čl.107. st.1. Zakona o prostornom uređenju (NN 153/13): klasa: 350-02/15-01/04, urbroj: 2103/1-08-16-06, od 12. srpnja 2016. godine	
	Pravna osoba koja je izradila plan: arting d.o.o. za projektiranje, izvođenje i nadzor, Bjelovar, Strossmayerova 4	
Pečat pravne osobe koja je izradila plan:	M.P.	Odgovorna osoba:  Vanja Gezi, dipl.ing.arh.
Pečat odgovornog voditelja izrade plana:	M.P.	Odgovorni voditelj izrade Nacrta prijedloga I. izmjene i dopuna Prostornog plana uređenja Općine Štefanje:  Katica Večerić, dipl.ing.arh, ovlaštena arhitektica
Stručni tim u izradi plana:	1. Katica Večerić, dipl.ing.arh 2. Vesna Hršak, dipl.ing.arh 3. Ivan Sabolić, dipl.ing.stroj. 4. Slavko Peić, dipl.ing.el.	
Pečat Općinskog vijeća Općine Štefanje:	M.P.	Predsjednik Općinskog vijeća Općine Štefanje:  Marijan Markovinić
Istovjetnost ovog prostornog plana s izvornikom ovjerava:	Pečat nadležnog tijela:  M.P.	
	(ime, prezime i potpis)	

### LEGENDA:

#### TERITORIJALNE I STATISTIČKE GRANICE

- ŽUPANIJSKA GRANICA
- OPĆINSKA / GRADSKA GRANICA
- GRANICA NASELJA

#### GRANICA GRAĐEVINSKOG PODRUČJA NASELJA

- IZGRAĐENI DIO
- NEIZGRAĐENI UREĐENI DIO
- NEIZGRAĐENI NEUREĐENI DIO

#### GRANICA IZDOJENOG GRAĐEVINSKOG PODRUČJA IZVAN NASELJA

- IZGRAĐENI DIO
- NEIZGRAĐENI UREĐENI DIO
- NEIZGRAĐENI NEUREĐENI DIO

#### GRAĐEVINSKA PODRUČJA:

- MJEŠOVITA NAMJENA 1 - Pretežito stambena
- MJEŠOVITA NAMJENA 2 - Pretežito poljoprivredna gospodarstva
- MJEŠOVITA NAMJENA 3 - Stanovanje, povremeno stanovanje i klijeti
- MJEŠOVITA NAMJENA 4 - Povremeno stanovanje i klijeti
- MJEŠOVITA NAMJENA 5 - Pretežito poljoprivredna gospodarstva
- GOSPODARSKA - POLJOPRIVREDNO GOSPODARSTVO
- GOSPODARSKA NAMJENA- PROIZVODNA
- GOSPODARSKA NAMJENA- POSLOVNA
- GOSPODARSKA NAMJENA- UGOSTITELJSKO-TURISTIČKA I ŠPORTSKO-REKREACIJSKA
- ŠPORTSKO REKREACIJSKA NAMJENA
- JAVNE ZELENE POVRŠINE
- ZAŠTITNE ZELENE POVRŠINE
- GROBLJE
- OBJEKTI JAVNE I DRUŠTVENE NAMJENE

#### IZVAN GRAĐEVINSKOG PODRUČJA

- GOSPODARSKA NAMJENA - FARMA
- GRANICA ZAŠTITNOG KORIDORA UZ RIBNJAKE

